



VONDELING Inspectietechniek & Training

Nijverheidsweg 14
7991 CZ Dwingeloo

Tel.: 0521 594533
Fax: 0521 594577

E-mail: info@blusmiddelen.nl

Voor meer informatie kunt u terecht
op onze internetsite:

www.blusmiddelen.nl

Of onderstaand formulier invullen,
zodat wij contact met u kunnen
opnemen.

Ik ontvang graag meer informatie of een vrijblijvende
offerte voor het doormeten van onze elektrische
installatie of elektrische apparaten.

Offerte meting elektrische installatie
Offerte doormeten elektrische apparaten
Ik ontvang graag meer informatie over elektrische
inspecties

Naam:
Adres:
Postcode:
Woonplaats:

Emailadres:



Inspectie elektrische installaties en elektrische apparatuur

NEN 3140 / NEN-EN 50110-1



NEN3140 "Bedrijfsvoering van elektrische installaties"

Een veilige elektrische installatie lijkt vanzelfsprekend. Echter ontstaat één op de drie branden door een elektrische installatie met een defect. Maar niet alleen brand is een gevaar bij elektriciteit. Op plaats drie van bedrijfsongevallen met dodelijke afloop staat onveilige apparatuur. De overheid stelt eisen aan de deugdelijkheid, doelmatigheid en veiligheid van elektrische installaties. Deze zijn vastgelegd in de NEN 3140.



Daarnaast is in de Arbowet vastgelegd dat de werkgever voor een veilige werkomgeving verantwoordelijk is. En daarbij geldt ook dat de elektrische installatie veilig is. Inspecties bestaan uit een visuele inspectie, een inspectie door meting en beproeving en een duidelijke rapportage.

NEN3140 "Inspectie elektrisch handgereedschap en apparatuur"

Naast het inspecteren van elektrische installaties is het keuren van elektrisch gereedschap of apparatuur ook een verplicht terugkerend onderdeel in veel bedrijven.

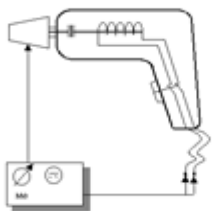

Ook deze inspecties bestaan uit een visuele inspectie, een inspectie door meting en beproeving en een duidelijke rapportage.

Thermografisch onderzoek

Wat is thermografie?
Alle objecten om ons heen hebben een temperatuur. Kijken we naar deze objecten met een infraroodcamera dan zien we een warmtebeeld. Met dit beeld kunnen (verborgen) gebreken worden herkend, welke in de metingen niet naar voren komen.



Een thermografisch onderzoek is in principe geen deel van een onderzoek volgens de NEN3140. Toch blijven er mogelijk onvolkomenheden in de installatie die door middel van thermografie naar voren komen.

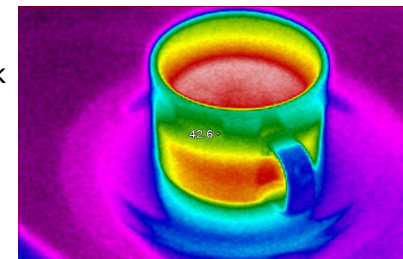

Thermografisch onderzoek in combinatie met een inspectie volgens de NEN3140 is een perfecte combinatie voor het keuren van een elektrische installatie.



Visueel

Meting

Warmtebeeld

Rapportage

Postzegel
is niet
nodig

VONDELING Inspectietechniek & Training vof
Antwoordnummer 1203

7940 XE DWINGELOO